PROGRAMA 2027

TFP URUGUAY
Psicoterapia Focalizada en la Transferencia

TFP LATINOAMERICA
Terapia Focalizada en la Transferencia

ISTFP
International Society of Transference-Focused Psychotherapy

Formación en Psicoterapia Focalizada en la Transferencia para Adultos y Adolescentes.

NIVEL I

Fundamentos y Práctica Clínica

PRESENTACIÓN

La Formación en Psicoterapia Focalizada en la Transferencia – Nivel I ofrece una formación integral en los fundamentos teóricos, diagnósticos y técnicos de la TFP, articulando el aprendizaje del modelo con su aplicación a la práctica clínica.

A lo largo del año, el participante recorrerá las distintas etapas del tratamiento: comprender la organización de la personalidad, realizar una evaluación estructural y formular el caso; establecer los objetivos, el encuadre y el contrato terapéutico; y aprender a trabajar con las estrategias, tácticas y técnicas específicas de la TFP a lo largo de las diferentes fases del proceso terapéutico.

La formación integra de manera permanente **teoría y clínica**, mediante viñetas, material audiovisual y discusión de casos, y culmina con instancias de supervisión clínica de casos aportados por los participantes.

El programa es dictado por un cuerpo docente internacional con **amplia experiencia clínica, docente y de supervisión en TFP.**

PROGRAMA 2027

TFP URUGUAY
Psicoterapia Focalizada en la Transferencia

TFP LATINOAMERICA
Terapia Focalizada en la Transferencia

ISTFP
International Society of Transference-Focused Psychotherapy

Formación en Psicoterapia Focalizada en la Transferencia para Adultos y Adolescentes.
NIVEL I
Fundamentos y Práctica Clínica

CERTIFICACIÓN

Al finalizar la formación, quienes hayan cumplido con un mínimo del **75% de asistencia** y aprobado la **evaluación final** obtendrán una certificación correspondiente a **63 horas de formación teórico-clínica acreditadas por la ISTFP (International Society of Transference-Focused Psychotherapy).**

Estas horas forman parte de los requisitos de formación establecidos por la ISTFP para acceder a la **certificación como terapeuta TFP**, de acuerdo con los criterios y requisitos vigentes de la Sociedad.

Consultar aquí los requisitos de certificación de la ISTFP

METODOLOGÍA

La formación se desarrolla **entre marzo y diciembre**, con dos encuentros mensuales de tres horas de duración, los días viernes y sábados.
Las clases se realizan en modalidad virtual, a través de **Zoom**, y los participantes cuentan con acceso a una plataforma educativa donde se encuentran disponibles las clases grabadas, bibliografía y materiales de estudio.

La formación está dirigida a **profesionales de la salud mental y estudiantes avanzados de Psicología, Medicina y Psiquiatría.**

PROGRAMA 2027

TFP URUGUAY
Psicoterapia Focalizada en la Transferencia

TFP LATINOAMERICA
Terapia Focalizada en la Transferencia

ISTFP
International Society of Transference-Focused Psychotherapy

Formación en Psicoterapia Focalizada en la Transferencia para Adultos y Adolescentes.

NIVEL I

Fundamentos y Práctica Clínica

MODALIDAD DE LAS CLASES

Cada encuentro **articula teoría y práctica clínica**, con el objetivo de favorecer la comprensión del modelo y su aplicación al trabajo terapéutico.

Los docentes desarrollan los contenidos desde su experiencia clínica y docente, dentro de una estructura común que incluye:

- Exposición teórica y bibliografía de referencia.
- Ilustración de los conceptos mediante viñetas y material clínico audiovisual.
- Discusión clínica y análisis de las intervenciones terapéuticas.
- Espacios de intercambio, preguntas y debate.

A lo largo de la formación, el trabajo con material clínico adquiere progresivamente mayor relevancia, culminando con instancias específicas de supervisión de casos aportados por los alumnos.

EL RECORRIDO FORMATIVO

De la evaluación y formulación del caso a la terminación del tratamiento

PROGRAMA 2027

TFP URUGUAY
Psicoterapia Focalizada en la Transferencia

TFP LATINOAMERICA
Terapia Focalizada en la Transferencia

ISTFP
International Society of Transference-Focused Psychotherapy

EL RECORRIDO FORMATIVO

COMPRENDER AL PACIENTE

Modelo estructural y teoría de las relaciones objetales.
Organización y trastornos de la personalidad.
Identidad, mecanismos de defensa y prueba de realidad.
Entrevista estructural y STIPO-R.
Evaluación estructural, diagnóstico y formulación del caso.

CONSTRUIR EL TRATAMIENTO

Devolución diagnóstica.
Definición de los objetivos del tratamiento.
Encuadre y contrato terapéutico.
Identificación y abordaje de las situaciones que amenazan el tratamiento.

TRABAJAR EN LA TRANSFERENCIA

Estrategias, tácticas y técnicas de la TFP.
Clarificación, confrontación e interpretación.
Transferencia y contratransferencia.
Trabajo con las relaciones objetales dominantes.
Integración de las representaciones escindidas del self y de los otros.
Fase inicial, intermedia y avanzada del tratamiento.
Terminación.

INTEGRAR EN LA SUPERVISIÓN CLÍNICA

El trabajo clínico atraviesa toda la formación mediante viñetas, material audiovisual y discusión de casos.

El recorrido culmina con instancias específicas de supervisión clínica de casos aportados por los participantes, orientadas a integrar evaluación, formulación, estrategia, táctica y técnica.

PROGRAMA 2027

TFP URUGUAY
Psicoterapia Focalizada en la Transferencia

TFP LATINOAMERICA
Terapia Focalizada en la Transferencia

ISTFP
International Society of Transference-Focused Psychotherapy

Formación en Psicoterapia Focalizada en la Transferencia para Adultos y Adolescentes. NIVEL I

Fundamentos y Práctica Clínica

EQUIPO DOCENTE

MÓNICA EIDLIN

Psicoanalista, Máster en Psicoanálisis
Docente Titular, Supervisora y Analista Didacta de la Asociación Psicoanalítica del Uruguay
Miembro de APU, FEPAL e IPA
Directora General de TFP Uruguay y de TFP Latinoamérica
Pasantía en Instituto de desórdenes de personalidad Weill Cornell Medical College at Westchester, NY
Docente y Supervisora certificada por la ISTFP
Ex miembro del Comité Ejecutivo de la ISTFP
Miembro del Consejo de Honor del Círculo "Mujeres por la ciencia" de la Asoc. Uruguaya de amigos del Inst. Científico Weizmann.

OTTO KERNBERG

Psiquiatra y Psicoanalista
Ex presidente y Miembro de Honor de la Asociación Psicoanalítica Internacional (API)
Creador de la técnica psicoterapéutica de la Psicoterapia Focalizada en la Transferencia (TFP).
Fundador de la International Society of Transference Focused Psychotheraphy
Ex Director del Instituto de Trastornos de la Personalidad, Hospital Presbiteriano de Nueva York.

CV

WWW.TFPLATINOAMERICA.ORG

PROGRAMA 2027

TFP URUGUAY
Psicoterapia Focalizada en la Transferencia

TFP LATINOAMERICA
Terapia Focalizada en la Transferencia

ISTFP
International Society of Transference-Focused Psychotherapy

Formación en Psicoterapia Focalizada en la Transferencia para Adultos y Adolescentes. NIVEL I
Fundamentos y Práctica Clínica

EQUIPO DOCENTE

FRANK YEOMANS

CV

Médico Psiquiatra y Psicoanalista.
Miembro de Honor de la Asociación Psicoanalítica Americana
Vice Presidente de TFP Internacional (ISTFP)
Miembro de Honor de TFP Latinoamérica y TFP Uruguay
Docente permanente de TFP Latinoamérica
Profesor de Psiquiatría en las universidades de Weill Cornell Medicine y Columbia
Reconocido como uno de los principales expertos en el tratamiento de Trastornos de la Personalidad

MIGUEL A. GONZÁLEZ T

Médico Psiquiatra y Psicoanalista
Psicoanalista en funciones didácticas de la Asociación Psicoanalítica de Madrid
Profesor Titular del Depto. de Neurociencias de la Universidad del País Vasco
Jefe del Servicio de Psiquiatría del Hospital Universitario de Basurto, Bilbao
Presidente de la Fundación Vasca para la investigación en Salud Mental
Miembro del Executive Committee de la International Federation of Psychoanalytic Societies
Docente y Supervisor acreditado por la ISTFP

PROGRAMA 2027

TFP URUGUAY
Psicoterapia Focalizada en la Transferencia

TFP LATINOAMERICA
Terapia Focalizada en la Transferencia

ISTFP
International Society of Transference-Focused Psychotherapy

Formación en Psicoterapia Focalizada en la Transferencia para Adultos y Adolescentes. NIVEL I

Fundamentos y Práctica Clínica

EQUIPO DOCENTE

TERESA RIBALTA

Lic. en Psicología, Especialista en Psicología Clínica.
Máster en Calidad Asistencial, Fundación A. Donavedian.
Executive Máster en Dir. de Organizaciones Sanitarias
Postgrado en Diagnóstico y Tratamiento del TLP, Coordinadora Docente del grupo TLP-Barcelona
Miembro, Docente y Supervisora TFP por la ISTFP
Directora General en Fundación Orienta. (Centros ambulatorios y Hospitales de día en Salud Mental para niños y adolescentes)

BRENDA TARRAGONA

Doctora en Psicología por la Universidad Ramón Llull, Blanquerna.
Certificada como profesora y supervisora en Psicoterapia Focalizada en la Transferencia por Personality Disorders Institute de Nueva York.
Miembro de la Sociedad Internacional de Psicoterapia Focalizada en la Transferencia.
Colaboradora en investigaciones sobre el trastorno límite de la personalidad.

PROGRAMA 2027

TFP URUGUAY
Psicoterapia Focalizada en la Transferencia

TFP LATINOAMERICA
Terapia Focalizada en la Transferencia

ISTFP
International Society of Transference-Focused Psychotherapy

Formación en Psicoterapia Focalizada en la Transferencia para Adultos y Adolescentes. NIVEL I

Fundamentos y Práctica Clínica

EQUIPO DOCENTE

JUAN P. AHUMADA

Médico Cirujano, Especialista en Psiquiatría
Alta Especialidad en Manejo de Adicciones por U.N.A de México
Maestría en Filosofía de las Ciencias Cognitivas
Doctor en Filosofía de las Ciencias Cognitivas
Terapeuta, Docente y Supervisor acreditado por la ISTFP
Calificador certificado de la Entrevista de Apego Adulto por la Universidad de Berkley, California

VALERIA FERNÁNDEZ M

Psicóloga.
Magíster Clínica Psicoanalítica en los Trastornos de Personalidad, UDD.
Visiting fellow of psychology in psychiatry at the Personality Disorders Institute of the New York Presbyterian Hospital
Terapeuta, Profesora y Supervisora en TFP - ISTFP
Coordinadora Centro TFP Aplicada
Miembro Comité TFP Aplicada ISTFP
Docente y supervisora TFP Latinoamérica
Docente IPEP - Instituto Peruano del estudio y abordaje de la Personalidad

PROGRAMA 2027

TFP URUGUAY
Psicoterapia Focalizada en la Transferencia

TFP LATINOAMERICA
Terapia Focalizada en la Transferencia

ISTFP
International Society of Transference-Focused Psychotherapy

Formación en Psicoterapia Focalizada en la Transferencia para Adultos y Adolescentes. NIVEL I

Fundamentos y Práctica Clínica

EQUIPO DOCENTE

FRANCISCO RAMOS (DOCENTE ADJUNTO)

Doctor en Psicología Clínica
Terapeuta TFP acreditado por la ISTFP
Supervisor de estudiantes Doctorales y Profesor
Miembro de la International Society of Transference-focused Psychotherapy (ISTFP)
Coordinador del grupo TFP Puerto Rico
Miembro de la Sociedad Internacional de Neuropsicoanálisis y su registro Clínico

PROGRAMA 2027

TFP URUGUAY
Psicoterapia Focalizada en la Transferencia

TFP LATINOAMERICA
Terapia Focalizada en la Transferencia

ISTFP
International Society of Transference-Focused Psychotherapy

Formación en Psicoterapia Focalizada en la Transferencia para Adultos y Adolescentes. NIVEL I

Fundamentos y Práctica Clínica

DOCENTES INVITADOS

HUMBERTO PERSANO

Médico Psiquiatra y Psicoanalista de niños y adolescentes. PhD en Salud Mental
Miembro en funciones didactas de APA, IPA y FEPAL
Miembro y referente por Arg en la Am. Psychiatric Association (APA)
Ex Director de Salud Mental del Gobierno de Bs As (CABA).
Miembro y Revisor del International Journal of Psychoanalysis
Director del Instituto de la Clínica Psiquiátrica y de Salud Mental "Domingo Cabred"

PEDRO MORENO

Psicoanalista
Egresado del Curso de Introducción a la psicoterapia de niños de IPSI, Clínica Prego.
Miembro de la APU, IPA y FEPAL.
Programa de Formación en Investigación (RTP)de la Asoc. Psicoanalítica Internacional.
Formación en aplicación del "Child Attachment Interview" con la Dra.Mary Target del University College de Londres.
Formación en Neurociencias al desarrollo emocional" con Dr. Allan Schore.
Ex docente, supervisor, tutor y revisor de grado y post grado en la Universidad Católica del Uruguay.

WWW.TFPLATINOAMERICA.ORG

PROGRAMA 2027

TFP URUGUAY
Psicoterapia Focalizada en la Transferencia

TFP LATINOAMERICA
Terapia Focalizada en la Transferencia

ISTFP
International Society of Transference-Focused Psychotherapy

Formación en Psicoterapia Focalizada en la Transferencia para Adultos y Adolescentes. NIVEL I

Fundamentos y Práctica Clínica

CRONOGRAMA

MARZO

VIERNES 12, 13:00 A 16:00 HORA UY

DOCENTE: MÓNICA EIDLIN

- PRESENTACIÓN DEL ENFOQUE ESTRUCTURAL DE OTTO KERNBERG
- CARACTERÍSTICAS DEL TRASTORNO LÍMITE DE LA PERSONALIDAD

Abordaremos conceptos clave del enfoque estructural de Otto Kernberg, que nos dará marco para entender la organización psíquica de los pacientes con TLP. Exploraremos la difusión de identidad, la falta de integración en la percepción del self y de los otros, y los mecanismos de defensa primitivos que caracterizan a este trastorno, con una mirada enfocada en la intervención clínica desde la TFP.

SÁBADO 13, 11:00 A 14:30 HORA UY

DOCENTES: OTTO KERNBERG Y MÓNICA EIDLIN

- ENTREVISTA ESTRUCTURAL Y CASO CLÍNICO

Aprenderemos la técnica de la Entrevista Estructural, para evaluar la organización de la personalidad de la mano de su creador. A través de este método, se exploran los niveles de funcionamiento psíquico, identidad, mecanismos de defensa y evaluar la prueba, juicio y adaptación a la realidad del paciente. Se proporcionarán herramientas y ejemplos clínicos para identificar estructuras límite, narcisistas y neuróticas, y su relevancia para el diagnóstico y tratamiento en la Psicoterapia Focalizada en la Transferencia (TFP).

PROGRAMA 2027

TFP URUGUAY
Psicoterapia Focalizada en la Transferencia

TFP LATINOAMERICA
Terapia Focalizada en la Transferencia

ISTFP
International Society of Transference-Focused Psychotherapy

Formación en Psicoterapia Focalizada en la Transferencia para Adultos y Adolescentes. NIVEL I
Fundamentos y Práctica Clínica

CRONOGRAMA

ABRIL

VIERNES 2, 13:00 A 16:00 HORA UY
DOCENTE: BRENDA TARRAGONA

- INSTRUMENTO DIAGNÓSTICO STIPO-R

El STIPO-R es una herramienta de evaluación estructural diseñada para identificar los niveles de organización de la personalidad. Exploraremos sus principales componentes, como la evaluación de la identidad, los mecanismos de defensa y las relaciones interpersonales, aplicados tanto en adultos como en adolescentes. La clase incluirá ejemplos clínicos y explicará cómo utilizar este instrumento en la práctica clínica para mejorar el diagnóstico y la planificación del tratamiento en TFP.

SÁBADO 3, 10:00 A 13:00 HORA UY
DOCENTE: JUAN PABLO AHUMADA

- DIAGNÓSTICO DE LOS TRASTORNOS DE LA PERSONALIDAD Y FORMULACIÓN DEL CASO

Trabajaremos el diagnóstico diferencial de los trastornos de la personalidad desde el modelo estructural, recorriendo las organizaciones de nivel alto y de nivel medio y bajo con ejemplos clínicos de cada una. Veremos cómo se pasa de los datos de la evaluación a una formulación del caso que ordene la comprensión del paciente: cuál es la relación objetal dominante, qué conflictos se repiten, qué nivel de organización sostiene el cuadro y qué consecuencias tiene todo eso sobre los objetivos y el encuadre del tratamiento.

PROGRAMA 2027

TFP URUGUAY
Psicoterapia Focalizada en la Transferencia

TFP LATINOAMERICA
Terapia Focalizada en la Transferencia

ISTFP
International Society of Transference-Focused Psychotherapy

Formación en Psicoterapia Focalizada en la Transferencia para Adultos y Adolescentes. NIVEL I

Fundamentos y Práctica Clínica

CRONOGRAMA

MAYO

VIERNES 7, 13:00 A 16:00 HORA UY

DOCENTE: MÓNICA EIDLIN

- ESTABLECIMIENTO DEL MARCO Y CONTRATO TERAPÉUTICO

El contrato no es un trámite previo al tratamiento: es la primera intervención terapéutica. Trabajaremos cómo se construye el encuadre en TFP, cómo se transmiten las responsabilidades del paciente y del terapeuta, y cómo se anticipan las conductas y situaciones que pueden amenazar la continuidad del tratamiento. Veremos qué significa negociar un contrato con un paciente de organización límite, cómo se sostiene a lo largo del proceso y qué hacer cuando el paciente lo pone a prueba.

SÁBADO 8, 10:00 A 13:00 HORA UY

DOCENTE: JUAN PABLO AHUMADA

- ESTRATEGIAS DE LA TFP

Exploraremos las estrategias centrales de la TFP para el tratamiento de pacientes con trastornos de la personalidad. Abordaremos intervenciones específicas para manejar la transferencia, interpretar los patrones relacionales y promover la integración de aspectos escindidos del self. Nos centraremos en la discusión sobre cómo aplicar estas técnicas en la práctica clínica, enfocándonos en el manejo de la agresión, la estabilidad emocional y el fortalecimiento del vínculo terapéutico.

PROGRAMA 2027

TFP URUGUAY
Psicoterapia Focalizada en la Transferencia

TFP LATINOAMERICA
Terapia Focalizada en la Transferencia

ISTFP
International Society of Transference-Focused Psychotherapy

Formación en Psicoterapia Focalizada en la Transferencia para Adultos y Adolescentes. NIVEL I
Fundamentos y Práctica Clínica

CRONOGRAMA

JUNIO

VIERNES 4, 13:00 A 16:00 HORA UY

DOCENTE: MÓNICA EIDLIN
DOCENTE ADJUNTO: FRANCISCO RAMOS

- TÉCNICAS DEL TRATAMIENTO

Realizaremos un abordaje integral de las técnicas terapéuticas fundamentales en la TFP, aquellos abordajes específicos utilizados a partir del rol activo del terapeuta. Exploraremos cuáles son las interpretaciones más adecuadas; el manejo de la transferencia, la contratransferencia y la neutralidad técnica. Profundizaremos en el manejo de los mecanismos de defensa más primitivos, basados en la escisión, y discutiremos cómo afrontar situaciones complejas en la clínica, como la resistencia, la regresión y las crisis emocionales.

SÁBADO 5, 10:00 A 13:00 HORA UY

DOCENTE: VALERIA FERNÁNDEZ

- TÁCTICAS DEL TRATAMIENTO

Analizaremos las tácticas fundamentales del tratamiento en la TFP, intervenciones que colaboran a mantener las condiciones del tratamiento, contrato, marco, análisis de las desviaciones, entre otras.
Exploraremos las herramientas clínicas que permiten manejar las dinámicas transferenciales y contratransferenciales, identificar defensas primitivas y trabajar con las ansiedades propias del TLP.
Abordaremos tácticas para fomentar la contención emocional y el desarrollo de una identidad más integrada en los pacientes.

PROGRAMA 2027

TFP URUGUAY
Psicoterapia Focalizada en la Transferencia

TFP LATINOAMERICA
Terapia Focalizada en la Transferencia

ISTFP
International Society of Transference-Focused Psychotherapy

Formación en Psicoterapia Focalizada en la Transferencia para Adultos y Adolescentes. NIVEL I
Fundamentos y Práctica Clínica

CRONOGRAMA

JULIO

VIERNES 2, 13:00 A 16:00 HORA UY
DOCENTE: MIGUEL ÁNGEL GONZÁLEZ TORRES

- EL PROCESO INTERPRETATIVO

El proceso de interpretación se puede definir como una serie de intervenciones, cada una de ellas preparando el terreno para la siguiente. Te ayudaremos a focalizar la atención en la clarificación, confrontación e interpretación del material que trae el paciente a la sesión con el objetivo de promover su insight. Mientras que la clarificación y la confrontación focalizan la atención en el qué de la experiencia subjetiva del paciente, la interpretación focaliza la atención en el por qué. Nuestro objetivo es ayudar al paciente a identificar, contener y reflexionar acerca de los aspectos conflictivos de su experiencia subjetiva y contextualizarlos, al tiempo que profundizando su capacidad de autoconciencia, autocomprensión y autoaceptación.

SÁBADO 3, 10:00 A 13:00 HORA UY
DOCENTE: JUAN PABLO AHUMADA

- FASE INICIAL E INTERMEDIA DEL TRATAMIENTO. EJEMPLOS CLÍNICOS.

FASE INICIAL. Te ayudaremos a identificar las tareas principales que corresponden a: estabilizar el marco del tratamiento; alentar el desarrollo continuado y el afianzamiento de la alianza terapéutica; explorar las ansiedades iniciales estimuladas por el contexto del tratamiento; y minimizar el riesgo de que el paciente abandone el tratamiento antes de haber tenido la oportunidad de llegar a implicarse plenamente.

PROGRAMA 2027

Formación en Psicoterapia Focalizada en la Transferencia para Adultos y Adolescentes. NIVEL I

Fundamentos y Práctica Clínica

CRONOGRAMA

FASE INTERMEDIA. Explorar e interpretar reiteradamente los conflictos nucleares; explorar las ansiedades paranoides y depresivas que interfieren en los procesos de integración; focalizar la atención en los objetivos del tratamiento; elaborar los antecedentes evolutivos de las relaciones objetales conflictivas; y elaborar las reacciones terapéuticas negativas.

CLASE EXTRA: FECHA A DEFINIR EN JULIO

DOCENTE: MÓNICA EIDLIN

- MECANISMOS DE DEFENSA

Recorreremos los mecanismos de defensa desde el modelo estructural: las defensas basadas en la represión, propias de la organización neurótica, y las defensas primitivas basadas en la escisión como la identificación proyectiva, idealización primitiva, negación, omnipotencia y devaluación, que predominan en la organización límite. Veremos cómo se reconocen en la sesión, qué función cumplen en la economía psíquica del paciente y cómo se trabajan técnicamente en TFP.

PROGRAMA 2027

TFP URUGUAY
Psicoterapia Focalizada en la Transferencia

TFP LATINOAMERICA
Terapia Focalizada en la Transferencia

ISTFP
International Society of Transference-Focused Psychotherapy

Formación en Psicoterapia Focalizada en la Transferencia para Adultos y Adolescentes. NIVEL I
Fundamentos y Práctica Clínica

CRONOGRAMA

AGOSTO

VIERNES 6, 13:00 A 16:00 HORA UY

DOCENTE: VALERIA FERNÁNDEZ

- FASE AVANZADA DEL TRATAMIENTO. EJEMPLOS CLÍNICOS

Indicaciones para finalizar el tratamiento. Análisis de las separaciones. Ambivalencia en la fase avanzada del tratamiento. Mantener el marco del tratamiento hasta el final. Reacciones del terapeuta ante la finalización del tratamiento. Finales prematuros. Contacto paciente-terapeuta luego de finalizado el tratamiento.

SÁBADO 7, 10:00 A 13:00 HORA UY

DOCENTE: FRANK YEOMANS

- TRASTORNO NARCISISTA DE LA PERSONALIDAD

De la mano de un experto en el abordaje de este trastorno, exploraremos las características clínicas del narcisismo patológico, incluyendo la grandiosidad, la vulnerabilidad oculta y los mecanismos de defensa típicos, como la idealización y la desvalorización. Discutiremos también cómo manejar la transferencia narcisista y las estrategias para ayudar a los pacientes a desarrollar una identidad más integrada y relaciones estables, basadas en la empatía y el reconocimiento de los demás.

PROGRAMA 2027

TFP URUGUAY
Psicoterapia Focalizada en la Transferencia

TFP LATINOAMERICA
Terapia Focalizada en la Transferencia

ISTFP
International Society of Transference-Focused Psychotherapy

Formación en Psicoterapia Focalizada en la Transferencia para Adultos y Adolescentes. NIVEL I
Fundamentos y Práctica Clínica

CRONOGRAMA

SETIEMBRE

VIERNES 3, 13:00 A 16:00 HORA UY

DOCENTE: TERESA RIBALTA

- TFP CON ADOLESCENTES. TÁCTICAS, TÉCNICAS Y ESTRATEGIAS. PRESENTACIÓN DE CASOS CLÍNICOS

Poniendo especial énfasis en cómo intervenir de manera efectiva frente a las situaciones complejas que suelen emerger en esta etapa del desarrollo. A través de videos clínicos, iremos deteniéndonos en secuencias terapéuticas clave para identificar patrones relacionales, comprender la dinámica transferencial y analizar decisiones técnicas momento a momento.
Trabajaremos herramientas específicas del abordaje con adolescentes: cómo establecer y sostener el encuadre, cómo modular la confrontación para que resulte tolerable y cómo promover la integración de estados del self sin escalar el conflicto. Se discutirán estrategias para enfrentar la resistencia, el acting out dentro y fuera del consultorio, las crisis emocionales y las rupturas de alianza.

PROGRAMA 2027

TFP URUGUAY
Psicoterapia Focalizada en la Transferencia

TFP LATINOAMERICA
Terapia Focalizada en la Transferencia

ISTFP
International Society of Transference-Focused Psychotherapy

Formación en Psicoterapia Focalizada en la Transferencia para Adultos y Adolescentes. NIVEL I

Fundamentos y Práctica Clínica

CRONOGRAMA

SÁBADO 4, 10:00 A 13:00 HORA UY

DOCENTE: MIGUEL ÁNGEL GONZÁLEZ TORRES

- INTRODUCCIÓN A LA TFP APLICADA A LOS SERVICIOS DE SALUD

Los principios de la TFP pueden resultar de gran utilidad más allá del consultorio individual, tanto para entender mejor los fenómenos individuales y grupales como para optimizar la evaluación y la toma de decisiones en el abordaje de patologías graves.
Revisaremos qué se entiende por TFP Aplicada y en qué escenarios se despliega: las unidades de hospitalización psiquiátrica, los abordajes grupales, las unidades de urgencias, la prescripción de medicación y el manejo del riesgo suicida, en contextos atravesados por movimientos transferenciales y contratransferenciales intensos.

OCTUBRE

VIERNES 1, 13:00 A 16:00 HORA UY

DOCENTE: HUMBERTO PERSANO

- TRATAMIENTO DE LOS DESÓRDENES ALIMENTICIOS EN SERVICIOS DE SALUD. ASPECTOS PSICODINÁMICOS Y ABORDAJE

Abordaremos la aplicación de la TFP en el tratamiento de los trastornos de la conducta alimentaria, especialmente dentro de contextos de servicios de salud. El Dr. Persano compartirá su experiencia en entornos hospitalarios y ambulatorios, discutiendo los retos específicos que surgen en estas instituciones. Exploraremos estrategias para adaptar el tratamiento a las necesidades de los pacientes con trastornos de la personalidad en estos contextos, así como la colaboración con equipos interdisciplinarios para optimizar el abordaje terapéutico y mejorar los resultados clínicos.

PROGRAMA 2027

TFP URUGUAY
Psicoterapia Focalizada en la Transferencia

TFP LATINOAMERICA
Terapia Focalizada en la Transferencia

ISTFP
International Society of Transference-Focused Psychotherapy

Formación en Psicoterapia Focalizada en la Transferencia para Adultos y Adolescentes. NIVEL I
Fundamentos y Práctica Clínica

CRONOGRAMA

SÁBADO 2, 10:00 A 13:00 HORA UY

DOCENTE: PEDRO MORENO

- APEGO. MENTALIZACIÓN Y REGULACIÓN AFECTIVA. TRASTORNOS DERIVADOS

Abordaremos cómo los primeros vínculos configuran la regulación afectiva y la capacidad de comprender la mente propia y ajena. Trabajaremos la teoría del apego desde los modelos de trabajo interno de Bowlby, los tipos de apego identificados por Ainsworth y profundizados por Main, y el desarrollo de la mentalización según Fonagy y Target. Se integrarán las perspectivas sobre la función del cuidador de Bion y Winnicott, y los aportes de las neurociencias al desarrollo emocional temprano.
A través de ejemplos clínicos exploraremos cómo estas experiencias moldean los modelos internos de relación y las estrategias de regulación afectiva, fundamentales para comprender la clínica contemporánea de los trastornos de la personalidad.

PROGRAMA 2027

TFP URUGUAY
Psicoterapia Focalizada en la Transferencia

TFP LATINOAMERICA
Terapia Focalizada en la Transferencia

ISTFP
International Society of Transference-Focused Psychotherapy

Formación en Psicoterapia Focalizada en la Transferencia para Adultos y Adolescentes. NIVEL I
Fundamentos y Práctica Clínica

CRONOGRAMA

NOVIEMBRE

VIERNES 5, 13:00 A 16:00 HORA UY
DOCENTE: MÓNICA EIDLIN

- PATOLOGÍA GRAVE DEL SUPERYÓ Y DIMENSIONES CLÍNICAS DEL MASOQUISMO

Profundizaremos en las formas graves de patología del superyó, la autocrítica severa y las dinámicas destructivas que subyacen en estos pacientes. Analizaremos las manifestaciones clínicas del masoquismo, tanto en su dimensión interpersonal como intrapsíquica, enfocándonos en cómo estas dinámicas perpetúan el sufrimiento y las relaciones disfuncionales. Se presentarán intervenciones terapéuticas desde la TFP para suavizar la rigidez del superyó patológico y ayudar a los pacientes a romper con patrones autodestructivos.

SÁBADO 6, 10:00 A 13:00 HORA UY
DOCENTE: MÓNICA EIDLIN

- CONFIGURACIONES CLÍNICAS DE LA PATOLOGÍA GRAVE DE LA PERSONALIDAD

Recorreremos algunas de las configuraciones clínicas más desafiantes de la patología grave de la personalidad y su expresión en el vínculo terapéutico: el sabotaje del tratamiento, las autolesiones, el narcisismo maligno, la organización sádica, el enamoramiento patológico y la perversión sexual. En cada caso trabajaremos cómo se reconocen en la sesión, qué relación objetal se pone en juego, qué movimientos contratransferenciales despiertan en el terapeuta y qué decisiones técnicas permiten sostener el tratamiento.

PROGRAMA 2027

TFP URUGUAY
Psicoterapia Focalizada en la Transferencia

TFP LATINOAMERICA
Terapia Focalizada en la Transferencia

ISTFP
International Society of Transference-Focused Psychotherapy

Formación en Psicoterapia Focalizada en la Transferencia para Adultos y Adolescentes. NIVEL I
Fundamentos y Práctica Clínica

CRONOGRAMA

DICIEMBRE

VIERNES 3, 13:00 A 16:00 HORA UY

DOCENTE: FRANK YEOMANS

- SUPERVISIÓN CLÍNICA DE DOS CASOS APORTADOS POR ALUMNOS

SÁBADO 4, 10:00 A 13:00 HORA UY

DOCENTE: MÓNICA EIDLIN
DOCENTE ADJUNTO: FRANCISCO RAMOS

- SUPERVISIÓN CLÍNICA DE DOS CASOS APORTADOS POR ALUMNOS

TFP URUGUAY
Psicoterapia Focalizada en la Transferencia

TFP LATINOAMERICA
Terapia Focalizada en la Transferencia

ISTFP
International Society of Transference-Focused Psychotherapy

Formación en Psicoterapia Focalizada en la Transferencia para Adultos y Adolescentes. NIVEL I
Fundamentos y Práctica Clínica

COSTO Y FINANCIACIÓN

MATRÍCULA

Reservá tu lugar abonando el costo de matrícula. La misma se puede abonar vía PayPal o mediante Transferencia bancaria a Banco ITAÚ, si resides en Uruguay.
Los cupos son limitados
El pago de la matrícula es obligatorio

U$D 50

U$D 180 mensual

COSTO DEL CURSO

Abona el curso de forma mensual hasta en 10 pagos sin interés

COSTO DEL CURSO CONTADO

Abonando el costo total del curso en un solo pago accedes al beneficio de un **%10 de descuento**.

U$D 1620

WWW.TFPLATINOAMERICA.ORG
TFPLATAM1@GMAIL.COM

TFP URUGUAY
Psicoterapia Focalizada en la Transferencia

TFP LATINOAMERICA
Terapia Focalizada en la Transferencia

ISTFP
International Society of Transference-Focused Psychotherapy

Formación en Psicoterapia Focalizada en la Transferencia para Adultos y Adolescentes. NIVEL I
Fundamentos y Práctica Clínica

BENEFICIOS

Siendo alumno de este curso accedes a descuentos especiales en Masterclasses, Webinars y otros eventos organizados por TFP Latinoamérica y TFP Uruguay durante el año.

POLÍTICA DE CANCELACIÓN
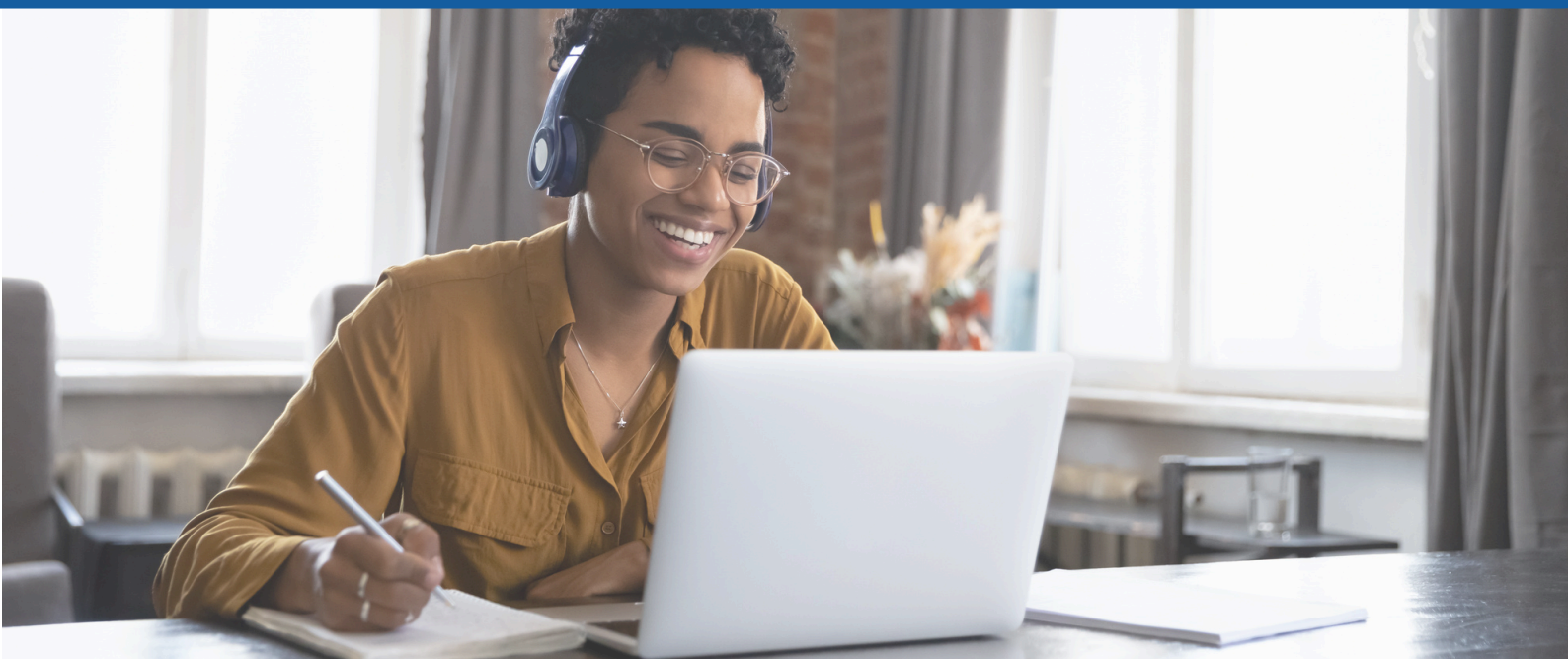
El retiro anticipado del curso no exime el pago del mismo.
Los valores abonados no son reembolsables en caso de desistir del curso.